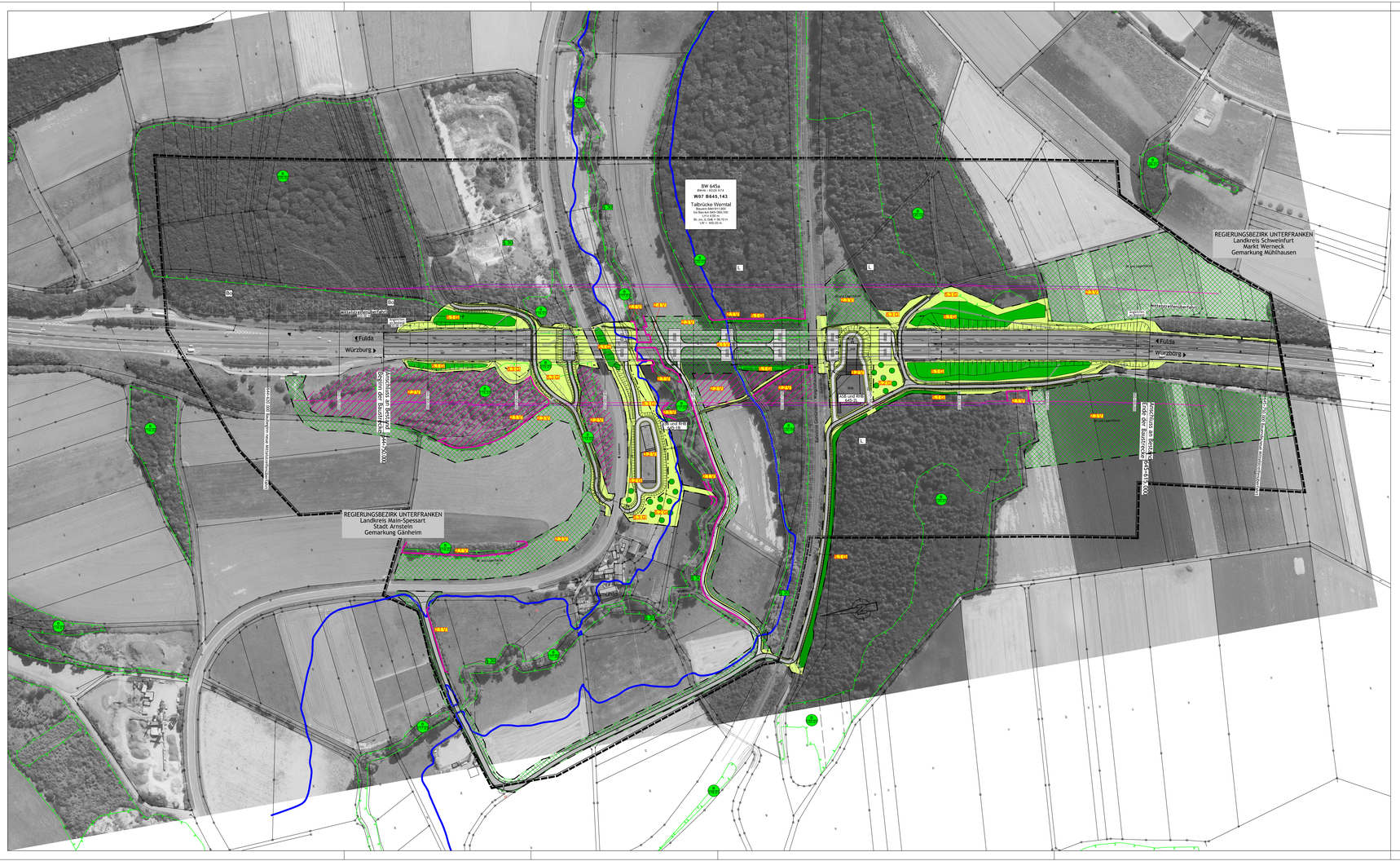

Grenze des Untersuchungsgebietes

Maßnahmenkennung

2.1 V
- Maßnahmentyp
- Nr. Einzelmaßnahme
- Nr. Komplex

Funktionskennzeichnungen

V	Vermeidungsmaßnahme
A	Ausgleichsmaßnahme
G	Gestaltungsmaßnahme

Sperreinrichtungen, Vermeidungsmaßnahmen

Biotop - Schutzzaun	2.1 V
Tabufläche - keine vorübergehende Inanspruchnahme	2.2 V
Rückbau von Baustraßen - Rekultivierung vorübergehend in Anspruch genommener Flächen	2.3 V
Hilfsbrücke über die Wern incl. Renaturierung	2.4 V
Dauerhafte Sicherstellung von Fledermausquartieren	3.1 V
Amphibienabweiseinrichtung und -ausstiegshilfe	3.2 V

Gestaltungsmaßnahmen der Straßennebenflächen

Gehölzpflanzung (Hecken- und Gebüschriegel)	5.1 G
Pflanzung von Einzelbäumen bzw. Obstbäumen	5.2 G
Landschaftsrasenansaat mit Oberbodenandeckung	5.3 G

Sonstige Maßnahmen

- Asphalt-Belag
- Wassergebundener Belag
- Grenze des Baufeldes
- Wirkdistanz 50 m an der bestehenden Bundesautobahn
- Wirkdistanz 50 m an der geplanten Maßnahme

Wasserfunktion

- Überschwemmungsgebiet der Wern

Bodenfunktion

Bo — Wald mit besonderer Bedeutung für den Bodenschutz (gemäß Waldfunktionsplan)

Lebensraum Landschaftsbild

L — historisch wertvoller Wald (gemäß Waldfunktionsplan)

Schutzgebiete/-Objekte und sonstige Ausweisungen (nachrichtlich)

- Biotopabgrenzung der amtlichen Bayerischen Biotopkartierung mit Nummern
- BNatSchG — Bestand geschützt nach § 30 BNatSchG

Entwurfsbearbeitung:
Miriam Glanz
Landschaftsarchitektin

Am Wacholderrain 23
97618 Leutershausen
Tel. 09771 - 98769
Fax.09771 - 2492

bearbeitet:	3/2017	M. Glanz	
geprüft:	3/2017	M. Glanz	
Pj.Nr.:	98-15		
Datei:	98-15 LBP Wernbrücke.dwg		
Objekt:	Wernbrücke A7		
Leutershausen, 17. März 2017			

Autobahndirektion Nordbayern

Flaschenhofstraße 55
90402 Nürnberg

Tel.: 0911/4621-01, Fax: 0911/4621-456, E-Mail: poststelle@abdnb.bayern.de

bearbeitet:	Gz:	Datum	
gezeichnet:	Gz:	Datum	
geprüft:	Gz:	Datum	
	Gz: 1412	Datum	17.03.2017
PSP Nr.:	B025.A8AD001		
Projekt:	Wernbrücke / W37 B645,143 / A08 6026 674		
05_Lageplan.pdf			

Nr.	Art der Änderung	Datum	Zeichen

Feststellungsentwurf

Straßenbauverwaltung Freistaat Bayern

Autobahndirektion Nordbayern

Straße / Abschn.-Nr. / Station: BAB A 7 / 220 / 5,923

PROJIS-Nr.: -

Unterlage 9.1 Blatt-Nr.: 1

Landschaftspflegerischer Maßnahmenplan

Maßstab: 1 : 2 000

BAB A 7 Fulda - Würzburg

Ersatzneubau der Werntalbrücke

BW 645a

von Bau-km 644+750 - 645+615

Aufgestellt:
Autobahndirektion Nordbayern

Michaela Weidinger Kapp, Bauoberrätin GL 14
Nürnberg, den 17.03.2017